

- ☐ Abholung
☐ Lieferung
☐ Komfort (inkl. Montage)

Bestellung Badexpress

| Auftraggeber | Lieferadresse/Warenempfänger |
|--------------------|------------------------------|
| Firma* | Name/Objekt |
| Vorname* | Strasse/Nummer |
| Nachname* | PLZ |
| Adresse* | Ort |
| PLZ / Ort* | Ansprechpartner |
| Land Schweiz | Telefon |
| Telefon* | E-Mail |
| E-Mail* | |
| Objekt/Kommission* | |

| Abholung | Verrechnung |
|----------------------|--|
| Abholung durch | Sanitärfachhändler* |
| Gewünschte Abholzeit | |
| *= Pflichtfelder | Referenznummer Fachhändler (Offerte, Auftragsbestätigung etc.) |
| Nachricht |  <p>Um das Formular über den Button versenden zu können, öffnen Sie es in einem PDF Reader (z. B. Adobe Acrobat) oder senden Sie es uns ausgefüllt an bestellung-dlx@duscholux.ch zurück.</p> |

Bitte kreuzen Sie die gewünschten Positionen an

Collection

| | Breite | Höhe | Bestellnummer Anschlag links | Bestellnummer Anschlag rechts | 062 Platinum Silber Glanz | 551 Klar | 751 Klar mit CareTec Pro | Bestell- menge |
|--|--------|------|---------------------------------|----------------------------------|------------------------------|----------|-----------------------------|-------------------|
| Collection 2 Plus Seitenteil Walk-in Standard mit Wandanschlussprofil | 800 | 2000 | 450.265231 | 450.265232 | | | | |
| | 900 | 2000 | 450.267231 | 450.267232 | | | | |
| | 1000 | 2000 | 450.269231 | 450.269232 | | | | |
| | 1200 | 2000 | 450.262231 | 450.262232 | | | | |
| | 1400 | 2000 | 450.264231 | 450.264232 | | | | |

Bella Vita

| | WM | WEM von ... bis | Höhe | Bestellnummer Anschlag links | Bestellnummer Anschlag rechts | 070 Silber Matt | 278 Silber Glanz | 751 Klar mit CareTec Pro | Bestell- menge |
|--|------|--------------------|------|---------------------------------|----------------------------------|-----------------|------------------|-----------------------------|-------------------|
| Bella Vita 3 Schiebetür in Nische, 2-teilig | 1200 | 1166-1205 | 2000 | 420.111221 | 420.111222 | | | | |
| | 1400 | 1366-1405 | 2000 | 420.111421 | 420.111422 | | | | |

| | WM | WEM von ... bis | Höhe | Bestellnummer Anschlag links | Bestellnummer Anschlag rechts | 070 Silber Matt | 278 Silber Glanz | 751 Klar mit CareTec Pro | Bestell- menge |
|--|------|--------------------|------|---------------------------------|----------------------------------|-----------------|------------------|-----------------------------|-------------------|
| Bella Vita 3 Schiebetür für EckEinstieg, 2-teilig | 800 | 783- 802 | 2000 | 420.425020 | 420.435020 | | | | |
| | 900 | 883- 902 | 2000 | 420.427020 | 420.437020 | | | | |
| | 1000 | 983-1002 | 2000 | 420.429020 | 420.439020 | | | | |

| | WM | WEM von ... bis | Höhe | Bestellnummer Anschlag links | Bestellnummer Anschlag rechts | 070 Silber Matt | 278 Silber Glanz | 751 Klar mit CareTec Pro | Bestell- menge |
|---|------|--------------------|------|---------------------------------|----------------------------------|-----------------|------------------|-----------------------------|-------------------|
| Bella Vita 3 Schiebetür mit Traverse, 2-teilig | 1200 | 1183-1202 | 1500 | 420.181251 | 420.181252 | | | | |
| | 1400 | 1383-1402 | 1500 | 420.181451 | 420.181452 | | | | |

Bestellung Badexpress

| | Passliste Kennung | WM | WEM von ... bis | Mass X | Höhe | Bestellnummer | 070 Silber Matt | 278 Silber Glanz | 751 Klar mit CareTec Pro | Bestellmenge |
|---|----------------------|------|--------------------|-----------|------|---------------|--------------------------|--------------------------|-----------------------------|--------------------------|
| Bella Vita 3 Round mit 2 Schiebetüren, symmetrisch | 500 | 900 | 883 - 902 | 356 | 2000 | 429.500120 | <input type="checkbox"/> | <input type="checkbox"/> | <input type="checkbox"/> | <input type="checkbox"/> |
| | 521 | 900 | 883 - 902 | 407 | 2000 | 429.521120 | <input type="checkbox"/> | <input type="checkbox"/> | <input type="checkbox"/> | <input type="checkbox"/> |
| | 523 | 900 | 883 - 902 | 387 | 2000 | 429.523120 | <input type="checkbox"/> | <input type="checkbox"/> | <input type="checkbox"/> | <input type="checkbox"/> |
| | 620 | 1000 | 983 - 1002 | 507 | 2000 | 429.620120 | <input type="checkbox"/> | <input type="checkbox"/> | <input type="checkbox"/> | <input type="checkbox"/> |
| | 621 | 1000 | 983 - 1002 | 487 | 2000 | 429.621120 | <input type="checkbox"/> | <input type="checkbox"/> | <input type="checkbox"/> | <input type="checkbox"/> |
| | 624 | 1000 | 983 - 1002 | 456 | 2000 | 429.624120 | <input type="checkbox"/> | <input type="checkbox"/> | <input type="checkbox"/> | <input type="checkbox"/> |

| | WM | WEM von ... bis | Höhe | Bestellnummer Anschlag links | Bestellnummer Anschlag rechts | 070 Silber Matt | 062 Platinum Silber Glanz | 751 Klar mit CareTec Pro | Bestellmenge |
|--|------|--------------------|------|---------------------------------|----------------------------------|-----------------|------------------------------|-----------------------------|--------------------------|
| Bella Vita 3 Pendeltür in Nische | 900 | 875- 905 | 2000 | 340.117021 | <input type="checkbox"/> | 340.117022 | <input type="checkbox"/> | <input type="checkbox"/> | <input type="checkbox"/> |
| | 1000 | 975-1005 | 2000 | 340.119021 | <input type="checkbox"/> | 340.119022 | <input type="checkbox"/> | <input type="checkbox"/> | <input type="checkbox"/> |

| | WM | WEM von ... bis | Höhe | Bestellnummer Anschlag links | Bestellnummer Anschlag rechts | 070 Silber Matt | 062 Platinum Silber Glanz | 751 Klar mit CareTec Pro | Bestellmenge |
|---|------|--------------------|------|---------------------------------|----------------------------------|-----------------|------------------------------|-----------------------------|--------------------------|
| Bella Vita 3 Pendeltür in Nische mit Festteil | 900 | 870- 905 | 2000 | 339.117021 | <input type="checkbox"/> | 339.117022 | <input type="checkbox"/> | <input type="checkbox"/> | <input type="checkbox"/> |
| | 1000 | 970-1005 | 2000 | 339.119021 | <input type="checkbox"/> | 339.119022 | <input type="checkbox"/> | <input type="checkbox"/> | <input type="checkbox"/> |
| | 1100 | 1070-1105 | 2000 | 339.111121 | <input type="checkbox"/> | 339.111122 | <input type="checkbox"/> | <input type="checkbox"/> | <input type="checkbox"/> |
| | 1200 | 1170-1205 | 2000 | 339.111221 | <input type="checkbox"/> | 339.111222 | <input type="checkbox"/> | <input type="checkbox"/> | <input type="checkbox"/> |

| | WM | WEM von ... bis | Höhe | Bestellnummer Anschlag links | Bestellnummer Anschlag rechts | 070 Silber Matt | 062 Platinum Silber Glanz | 751 Klar mit CareTec Pro | Bestellmenge |
|---|-----|--------------------|------|---------------------------------|----------------------------------|-----------------|------------------------------|-----------------------------|--------------------------|
| Bella Vita 3 Pendeltür zur Kombination mit Seitenteil | 800 | 785- 805 | 2000 | 340.125021 | <input type="checkbox"/> | 340.125022 | <input type="checkbox"/> | <input type="checkbox"/> | <input type="checkbox"/> |
| | 900 | 885- 905 | 2000 | 340.127021 | <input type="checkbox"/> | 340.127022 | <input type="checkbox"/> | <input type="checkbox"/> | <input type="checkbox"/> |

| | WM | WEM von ... bis | Höhe | Bestellnummer Anschlag links | Bestellnummer Anschlag rechts | 070 Silber Matt | 062 Platinum Silber Glanz | 751 Klar mit CareTec Pro | Bestellmenge |
|---|------|--------------------|------|---------------------------------|----------------------------------|-----------------|------------------------------|-----------------------------|--------------------------|
| Bella Vita 3 Pendeltür mit Festteil zur Kombination mit Seitenteil | 900 | 880- 905 | 2000 | 339.127021 | <input type="checkbox"/> | 339.127022 | <input type="checkbox"/> | <input type="checkbox"/> | <input type="checkbox"/> |
| | 1000 | 980-1005 | 2000 | 339.129021 | <input type="checkbox"/> | 339.129022 | <input type="checkbox"/> | <input type="checkbox"/> | <input type="checkbox"/> |
| | 1100 | 1080-1105 | 2000 | 339.121121 | <input type="checkbox"/> | 339.121122 | <input type="checkbox"/> | <input type="checkbox"/> | <input type="checkbox"/> |
| | 1200 | 1180-1205 | 2000 | 339.121221 | <input type="checkbox"/> | 339.121222 | <input type="checkbox"/> | <input type="checkbox"/> | <input type="checkbox"/> |

| | WM | WEM von ... bis | Höhe | Bestellnummer Anschlag links | Bestellnummer Anschlag rechts | 070 Silber Matt | 062 Platinum Silber Glanz | 751 Klar mit CareTec Pro | Bestellmenge |
|---|------|--------------------|------|---------------------------------|----------------------------------|-----------------|------------------------------|-----------------------------|--------------------------|
| Bella Vita 3 Seitenteil zur Kombination mit Pendeltür | 800 | 780- 805 | 2000 | 339.205021 | <input type="checkbox"/> | 339.205022 | <input type="checkbox"/> | <input type="checkbox"/> | <input type="checkbox"/> |
| | 900 | 880- 905 | 2000 | 339.207021 | <input type="checkbox"/> | 339.207022 | <input type="checkbox"/> | <input type="checkbox"/> | <input type="checkbox"/> |
| | 1000 | 980-1005 | 2000 | 339.209021 | <input type="checkbox"/> | 339.209022 | <input type="checkbox"/> | <input type="checkbox"/> | <input type="checkbox"/> |

| | WM | WEM von ... bis | Höhe | Bestellnummer Anschlag links | Bestellnummer Anschlag rechts | 070 Silber Matt | 278 Silber Glanz | 751 Klar mit CareTec Pro | Bestellmenge |
|--|------|--------------------|------|---------------------------------|----------------------------------|-----------------|--------------------------|-----------------------------|--------------------------|
| Bella Vita 3C Schiebetür in Nische, 2-teilig | 1200 | 1170-1205 | 2000 | 464.111221 | <input type="checkbox"/> | 464.111222 | <input type="checkbox"/> | <input type="checkbox"/> | <input type="checkbox"/> |
| | 1400 | 1370-1405 | 2000 | 464.111421 | <input type="checkbox"/> | 464.111422 | <input type="checkbox"/> | <input type="checkbox"/> | <input type="checkbox"/> |

| | WM | WEM von ... bis | Höhe | Bestellnummer Festteil links | Bestellnummer Festteil rechts | 070 Silber Matt | 278 Silber Glanz | 751 Klar mit CareTec Pro | Bestellmenge |
|--|-----|--------------------|------|---------------------------------|----------------------------------|-----------------|--------------------------|-----------------------------|--------------------------|
| Bella Vita 3C Schiebetür für EckEinstieg, 2-teilig | 800 | 785-800 | 2000 | 464.425020 | <input type="checkbox"/> | 464.435020 | <input type="checkbox"/> | <input type="checkbox"/> | <input type="checkbox"/> |
| | 900 | 885-900 | 2000 | 464.427020 | <input type="checkbox"/> | 464.437020 | <input type="checkbox"/> | <input type="checkbox"/> | <input type="checkbox"/> |

Bestellung Badexpress

Optima

| | WM | WEM in Nische | WEM Tür mit Seitenteil | Höhe | Bestellnummer | 070 Silber Matt | 551 Klar | 751 Klar mit CareTec Pro | Bestellmenge |
|--|------|---------------|------------------------|------|---------------|--------------------------|--------------------------|--------------------------|--------------------------|
| Optima 6 Schiebetür in Nische und zur Kombination mit Seitenteil, 3-teilig | 900 | 870-910 | 885-905 | 2000 | 422.107020 | <input type="checkbox"/> | <input type="checkbox"/> | <input type="checkbox"/> | <input type="checkbox"/> |
| | 1000 | 970-1010 | 985-1005 | 2000 | 422.109020 | <input type="checkbox"/> | <input type="checkbox"/> | <input type="checkbox"/> | <input type="checkbox"/> |

| | WM | WEM von ... bis | Höhe | Bestellnummer | 070 Silber Matt | 551 Klar | 751 Klar mit CareTec Pro | Bestellmenge |
|------------------------------------|-----|-----------------|------|---------------|--------------------------|--------------------------|--------------------------|--------------------------|
| Optima 6 Seitenteil für Schiebetür | 900 | 885-905 | 2000 | 422.207020 | <input type="checkbox"/> | <input type="checkbox"/> | <input type="checkbox"/> | <input type="checkbox"/> |

| | WM | WEM in Nische | WEM mit Seitenteil | Höhe | Bestellnummer Anschlag links | Bestellnummer Anschlag rechts | 070 Silber Matt | 551 Klar | 751 Klar mit CareTec Pro | Bestellmenge |
|--|------|---------------|--------------------|------|------------------------------|-------------------------------|--------------------------|--------------------------|--------------------------|--------------------------|
| Optima 6 Schiebetür in Nische und zur Kombination mit Seitenteil, 2-teilig | 1000 | 968-1008 | 980-1000 | 2000 | 468.109021 | <input type="checkbox"/> | <input type="checkbox"/> | <input type="checkbox"/> | <input type="checkbox"/> | <input type="checkbox"/> |
| | 1200 | 1168-1208 | 1180-1200 | 2000 | 468.101221 | <input type="checkbox"/> | <input type="checkbox"/> | <input type="checkbox"/> | <input type="checkbox"/> | <input type="checkbox"/> |
| | 1400 | 1368-1408 | 1380-1400 | 2000 | 468.101421 | <input type="checkbox"/> | <input type="checkbox"/> | <input type="checkbox"/> | <input type="checkbox"/> | <input type="checkbox"/> |

| | WM | WEM | Höhe | Bestellnummer | 070 Silber Matt | 551 Klar | 751 Klar mit CareTec Pro | Bestellmenge |
|--|-----|---------|------|---------------|--------------------------|--------------------------|--------------------------|--------------------------|
| Optima 6 Seitenteil zur Kombination mit Schiebetür, 2-teilig | 800 | 780-800 | 2000 | 468.205020 | <input type="checkbox"/> | <input type="checkbox"/> | <input type="checkbox"/> | <input type="checkbox"/> |
| | 900 | 880-900 | 2000 | 468.207020 | <input type="checkbox"/> | <input type="checkbox"/> | <input type="checkbox"/> | <input type="checkbox"/> |

| | WM | WEM | Höhe | Einstiegsbreite | Bestellnummer Anschlag links | Bestellnummer Anschlag rechts | 070 Silber Matt | 551 Klar | 751 Klar mit CareTec Pro | Bestellmenge |
|---|-----|----------|------|-----------------|------------------------------|-------------------------------|--------------------------|--------------------------|--------------------------|--------------------------|
| Optima 6 Schiebetür für EckEinstieg, 2-teilig | 800 | 780- 800 | 2000 | 455 | 468.425020 | <input type="checkbox"/> | <input type="checkbox"/> | <input type="checkbox"/> | <input type="checkbox"/> | <input type="checkbox"/> |
| | 900 | 880- 900 | 2000 | 530 | 468.427020 | <input type="checkbox"/> | <input type="checkbox"/> | <input type="checkbox"/> | <input type="checkbox"/> | <input type="checkbox"/> |

| | WM | WEM von ... bis | WEM Tür mit Seitenteil | Höhe | Bestellnummer | 070 Silber Matt 551 Klar | 070 Silber Matt 130 Kunstglas | 751 Klar mit CareTec Pro | Bestellmenge |
|--|------|-----------------|------------------------|------|---------------|--------------------------|-------------------------------|--------------------------|--------------------------|
| Optima 300 Schiebetür in Nische und zur Kombination mit Seitenteil, 3-teilig | 750 | 718- 758 | 730- 750 | 1900 | 271.104090 | <input type="checkbox"/> | <input type="checkbox"/> | <input type="checkbox"/> | <input type="checkbox"/> |
| | 800 | 768- 808 | 780- 800 | 1900 | 271.105090 | <input type="checkbox"/> | <input type="checkbox"/> | <input type="checkbox"/> | <input type="checkbox"/> |
| | 900 | 868- 908 | 880- 900 | 1900 | 271.107090 | <input type="checkbox"/> | <input type="checkbox"/> | <input type="checkbox"/> | <input type="checkbox"/> |
| | 1000 | 968-1008 | 980-1000 | 1900 | 271.109090 | <input type="checkbox"/> | <input type="checkbox"/> | <input type="checkbox"/> | <input type="checkbox"/> |
| | 1200 | 1168-1208 | 1180-1200 | 1900 | 271.101290 | <input type="checkbox"/> | <input type="checkbox"/> | <input type="checkbox"/> | <input type="checkbox"/> |

| | WM | WEM von ... bis | Höhe | Bestellnummer Anschlag links | Bestellnummer Anschlag rechts | 070 Silber Matt 551 Klar | 070 Silber Matt 130 Kunstglas | 751 Klar mit CareTec Pro | Bestellmenge |
|---|------|-----------------|------|------------------------------|-------------------------------|--------------------------|-------------------------------|--------------------------|--------------------------|
| Optima 300 Schiebetür für EckEinstieg, 2-teilig | 750 | 730- 750 | 1900 | 271.424090 | <input type="checkbox"/> | <input type="checkbox"/> | <input type="checkbox"/> | <input type="checkbox"/> | <input type="checkbox"/> |
| | 800 | 780- 800 | 1900 | 271.425090 | <input type="checkbox"/> | <input type="checkbox"/> | <input type="checkbox"/> | <input type="checkbox"/> | <input type="checkbox"/> |
| | 900 | 880- 900 | 1900 | 271.427090 | <input type="checkbox"/> | <input type="checkbox"/> | <input type="checkbox"/> | <input type="checkbox"/> | <input type="checkbox"/> |
| | 1000 | 980-1000 | 1900 | 271.429090 | <input type="checkbox"/> | <input type="checkbox"/> | <input type="checkbox"/> | <input type="checkbox"/> | <input type="checkbox"/> |

| | WM | WEM von ... bis | Höhe | Bestellnummer Anschlag links | Bestellnummer Anschlag rechts | 070 Silber Matt 551 Klar | 070 Silber Matt 130 Kunstglas | 751 Klar mit CareTec Pro | Bestellmenge |
|---|------|-----------------|------|------------------------------|-------------------------------|--------------------------|-------------------------------|--------------------------|--------------------------|
| Optima 300 Schiebetür für EckEinstieg, 3-teilig | 750 | 730- 750 | 1900 | 271.624090 | <input type="checkbox"/> | <input type="checkbox"/> | <input type="checkbox"/> | <input type="checkbox"/> | <input type="checkbox"/> |
| | 800 | 780- 800 | 1900 | 271.625090 | <input type="checkbox"/> | <input type="checkbox"/> | <input type="checkbox"/> | <input type="checkbox"/> | <input type="checkbox"/> |
| | 900 | 880- 900 | 1900 | 271.627090 | <input type="checkbox"/> | <input type="checkbox"/> | <input type="checkbox"/> | <input type="checkbox"/> | <input type="checkbox"/> |
| | 1000 | 980-1000 | 1900 | 271.629090 | <input type="checkbox"/> | <input type="checkbox"/> | <input type="checkbox"/> | <input type="checkbox"/> | <input type="checkbox"/> |

| | WM | WEM von ... bis | Höhe | Bestellnummer | 070 Silber Matt 551 Klar | 070 Silber Matt 130 Kunstglas | 751 ESG CareTec Pro | Bestellmenge |
|-----------------------|-----|-----------------|------|---------------|--------------------------|-------------------------------|--------------------------|--------------------------|
| Optima 300 Seitenteil | 750 | 730- 750 | 1900 | 271.204090 | <input type="checkbox"/> | <input type="checkbox"/> | <input type="checkbox"/> | <input type="checkbox"/> |
| | 800 | 780- 800 | 1900 | 271.205090 | <input type="checkbox"/> | <input type="checkbox"/> | <input type="checkbox"/> | <input type="checkbox"/> |
| | 900 | 880- 900 | 1900 | 271.207090 | <input type="checkbox"/> | <input type="checkbox"/> | <input type="checkbox"/> | <input type="checkbox"/> |

Bestellung Badexpress

| | Passliste Kennung | WM | WEM von ... bis | Höhe | Bestellnummer | 070 Silber Matt 551 Klar | 070 Silber Matt 130 Kunstglas | 751 Klar mit CareTec Pro | Bestell- menge |
|---|----------------------|------|--------------------|------|---------------|-----------------------------|----------------------------------|-----------------------------|--------------------------|
| Optima 300 Round mit 2 Schiebetüren | 400 | 800 | 780- 800 | 1900 | 272.400290 | <input type="checkbox"/> | <input type="checkbox"/> | <input type="checkbox"/> | <input type="checkbox"/> |
| | 420 | 800 | 780- 800 | 1900 | 272.420290 | <input type="checkbox"/> | <input type="checkbox"/> | <input type="checkbox"/> | <input type="checkbox"/> |
| | 421 | 800 | 780- 800 | 1900 | 272.421290 | <input type="checkbox"/> | <input type="checkbox"/> | <input type="checkbox"/> | <input type="checkbox"/> |
| | 500 | 900 | 880- 900 | 1900 | 272.500290 | <input type="checkbox"/> | <input type="checkbox"/> | <input type="checkbox"/> | <input type="checkbox"/> |
| | 521 | 900 | 880- 900 | 1900 | 272.521290 | <input type="checkbox"/> | <input type="checkbox"/> | <input type="checkbox"/> | <input type="checkbox"/> |
| | 523 | 900 | 880- 900 | 1900 | 272.523290 | <input type="checkbox"/> | <input type="checkbox"/> | <input type="checkbox"/> | <input type="checkbox"/> |
| | 624 | 1000 | 980-1000 | 1900 | 272.624290 | <input type="checkbox"/> | <input type="checkbox"/> | <input type="checkbox"/> | <input type="checkbox"/> |

| | WM | WEM von ... bis | WEM Tür mit Seitenteil | Höhe | Bestellnummer | 070 Silber Matt 551 Klar | 070 Silber Matt 130 Kunstglas | 751 Klar mit CareTec Pro | Bestell- menge |
|---|------|--------------------|---------------------------|------|---------------|-----------------------------|----------------------------------|-----------------------------|--------------------------|
| OPTIMA 300 Pendeltür in Nische und zur Kombination mit Seitenteil, 2-flügelig | 750 | 718- 758 | 730- 750 | 1900 | 273.104090 | <input type="checkbox"/> | <input type="checkbox"/> | <input type="checkbox"/> | <input type="checkbox"/> |
| | 800 | 768- 808 | 780- 800 | 1900 | 273.105090 | <input type="checkbox"/> | <input type="checkbox"/> | <input type="checkbox"/> | <input type="checkbox"/> |
| | 900 | 868- 908 | 880- 900 | 1900 | 273.107090 | <input type="checkbox"/> | <input type="checkbox"/> | <input type="checkbox"/> | <input type="checkbox"/> |
| | 1000 | 968-1008 | 980-1000 | 1900 | 273.109090 | <input type="checkbox"/> | <input type="checkbox"/> | <input type="checkbox"/> | <input type="checkbox"/> |

| | WM | WEM von ... bis | WEM Tür mit Seitenteil | Höhe | Bestellnummer | 070 Silber Matt 551 Klar | 751 Klar mit CareTec Pro | Bestell- menge |
|--|-----|--------------------|---------------------------|------|---------------|-----------------------------|--------------------------|--------------------------|
| Optima 300 Drehtür in Nische und zur Kombination mit Seitenteil | 800 | 768- 808 | 780- 800 | 1900 | 274.105090 | <input type="checkbox"/> | <input type="checkbox"/> | <input type="checkbox"/> |
| | 900 | 868- 908 | 880- 900 | 1900 | 274.107090 | <input type="checkbox"/> | <input type="checkbox"/> | <input type="checkbox"/> |

| | WM | WEM von ... bis | WEM Tür mit Seitenteil | Mass Y | Höhe | Bestellnummer | 070 Silber Matt 551 Klar | 070 Silber Matt 130 Kunstglas | 751 Klar mit CareTec Pro | Bestell- menge |
|---|------|--------------------|---------------------------|-----------|------|---------------|-----------------------------|----------------------------------|-----------------------------|--------------------------|
| Optima 300 Gleitfalttür in Nische und zur Kombi- nation mit Seitenteil | 750 | 718- 758 | 730- 750 | 380 | 1900 | 278.104090 | <input type="checkbox"/> | <input type="checkbox"/> | <input type="checkbox"/> | <input type="checkbox"/> |
| | 800 | 768- 808 | 780- 800 | 405 | 1900 | 278.105090 | <input type="checkbox"/> | <input type="checkbox"/> | <input type="checkbox"/> | <input type="checkbox"/> |
| | 900 | 868- 908 | 880- 900 | 455 | 1900 | 278.107090 | <input type="checkbox"/> | <input type="checkbox"/> | <input type="checkbox"/> | <input type="checkbox"/> |
| | 1000 | 968-1008 | 980-1000 | 505 | 1900 | 278.109090 | <input type="checkbox"/> | <input type="checkbox"/> | <input type="checkbox"/> | <input type="checkbox"/> |

Bestellung Badexpress

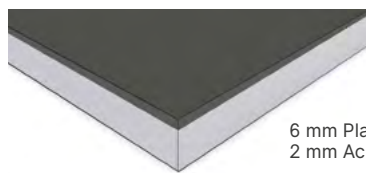

6 mm Platte mit
2 mm Acrylschicht

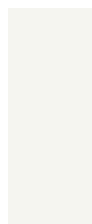

001 Weiss



223 Grau



225 Dunkel-
grau Metallic

Oberfläche

| | Bestellnummer Standardpalette | |
|-----------------------------------|----------------------------------|--------------------------|
| Standardfarbe weiss | 706.069010.001 | <input type="checkbox"/> |
| Standardfarbe grau | 706.069010.223 | <input type="checkbox"/> |
| Standardfarbe dunkelgrau metallic | 706.069010.225 | <input type="checkbox"/> |

| Produkt | Farbe | Farbe | Bestellnummer | Bestell- menge |
|---------|---|---------------|-------------------------------------|--------------------------|
| | Abschlusskante Aluminium eloxiert 2500 mm | matt 6 mm | 621720.070 <input type="checkbox"/> | <input type="checkbox"/> |
| | Als Plattenabschluss der Schnittkante | glänzend 6 mm | 621720.062 <input type="checkbox"/> | <input type="checkbox"/> |
| | Eckprofil innen Aluminium eloxiert 2500 mm | matt 6 mm | 621722.070 <input type="checkbox"/> | <input type="checkbox"/> |
| | Zum Verbinden der Stösse bei Innenwinkeln | glänzend 6 mm | 621722.062 <input type="checkbox"/> | <input type="checkbox"/> |
| | Fugenmasse matt für PanElle Individual Stossfugen (als Alternative zu den Profilen), 300 ml, für ca. 5 m | Weiss | 621736.001 <input type="checkbox"/> | <input type="checkbox"/> |
| | | Grau | 621736.223 <input type="checkbox"/> | <input type="checkbox"/> |
| | 2-Komponenten-Klebstoff Kleber zur vollflächigen Verklebung, 4.25 kg reichen für ca. 2,5 m ² | | 621731 <input type="checkbox"/> | <input type="checkbox"/> |